



MONTHLY MEMBERSHIP PROGRESS REPORT

District T 3

Results as of: 02/28/2019

GMT: PEDRO MARRELLO

UBICACIÓN CHILE

GMT DE AE

| Clubes | | | |
|-------------------------|-----------------------|---------------|----------------------|
| RESULTADOS DE 2018-2019 | | | |
| TRIMESTRE | META DE CLUBES NUEVOS | NUEVOS CLUBES | CLUBES DADOS DE BAJA |
| JUL/AGO/SEP | 0 | 0 | 0 |
| OCT/NOV/DIC | 1 | 0 | 0 |
| ENE/FEB/MAR | 0 | 0 | 0 |
| ABR/MAYO/JUN | 0 | 0 | 0 |

| socios | | | |
|-------------------------|--------------------------------|--------------------------|---|
| RESULTADOS DE 2018-2019 | | | |
| TRIMESTRE | META DE AUMENTO NETO DE SOCIOS | AUMENTO ACTUAL DE SOCIOS | Nº REAL DE SOCIOS DADOS DE BAJA (incluidos traslados) |
| JUL/AGO/SEP | 3 | 9 | 11 |
| OCT/NOV/DIC | 23 | 15 | 11 |
| ENE/FEB/MAR | 3 | 1 | 3 |
| ABR/MAYO/JUN | 3 | 0 | 0 |

METAS Y CIFRA ACUMULATIVA DE CLUBES NUEVOS

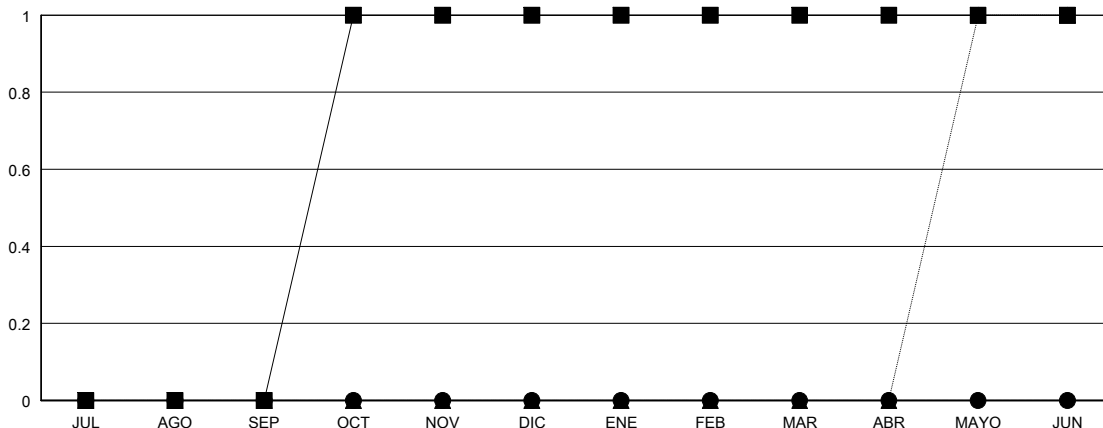

- METAS DE CLUBES NUEVOS PARA AÑO EN CURSO
- ACTUALES CLUBES NUEVOS EN AÑO EN CURSO
- ▲- CLUBES ACTUALES DEL AÑO PASADO

METAS Y CIFRA ACUMULATIVA DE SOCIOS

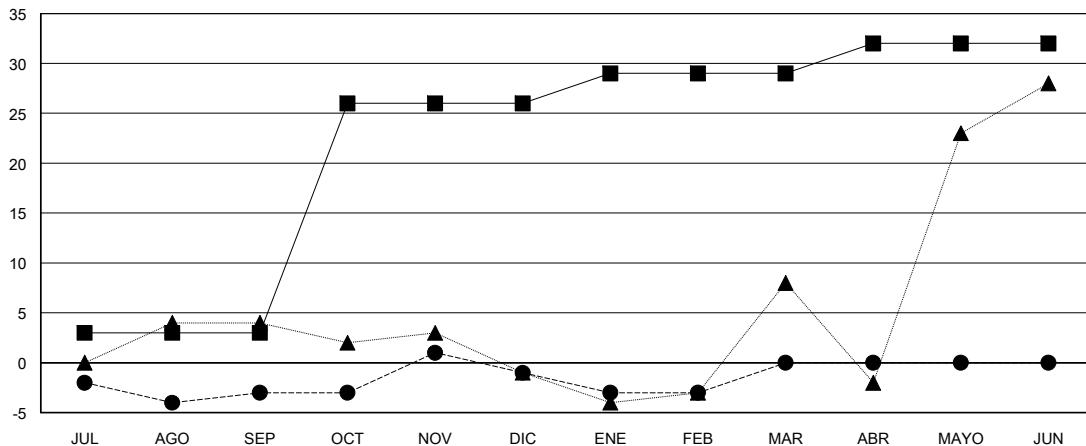

- META DE AUMENTO NETO DE SOCIOS
- AUMENTO ACTUAL DE SOCIOS
- ▲- Nº REAL DE SOCIOS DEL AÑO PASADO

| |
|-------------------------|
| CLUBES DADOS DE BAJA: 0 |
|-------------------------|

15 CLUBS OF 40 AÑADIERON 1 O MÁS SOCIOS NUEVOS

| DISTRIBUCIÓN POR SEXO | |
|---|--------------|
| MASCULINO | 453 (65.65%) |
| FEMENINO | 237 (34.35%) |
| Meta del año fiscal de porcentaje de mujeres: 40% | |

| SOCIOS DADOS DE BAJA | |
|----------------------|-----------|
| FALLECIDOS | 3 |
| CLUB CANCELADO | 0 |
| OTRO | 22 |
| TOTAL | 25 |

[HAGA CLIC AQUÍ PARA OBTENER LOS DATOS ACUMULATIVOS DE SOCIOS](#)

| | |
|--|-----|
| TOTAL DE SOCIOS EN UNIDADES FAMILIARES | 209 |
| SOCIOS FAMILIARES QUE PAGAN LA MITAD DE LAS CUOTAS | 106 |